

9.9 204 20
2048 6.6

1 7.7 9.5- 7.7

2048

✓ 5416.5

520 323
520 323
524 931 925 906

3rd M 8/9-07

9¹

111 + 55 + 711 +

908 381 1000 908

1410 + 1074 + 0.50 +

0180
0535

1127 712 050

1201

0152 016 PPM

214
+113

126 018

279
91

050
814

80
555 ✓

8.1.8 ✓

121

121

R.A. : 1.100
DEC. : -56.600
PM. R.A. : 214.000
PM. DEC. : 50.000
DISTANCE : 8.550
MODULUS : 513
AD. VEL. : 121.000

q1 (U) : 0.818
q2 (U) : 0.527
q3 (U) : -0.232
dU : 581.482
U : 270.163

q1 (V) : -0.572
q2 (V) : 0.698
q3 (V) : -0.432
dV : -153.939
V : -131.216

q1 (W) : 0.066
q2 (W) : -0.486
q3 (W) : -0.872
dW : -78.404
W : -145.671

228

128

R.A. : 1.100
DEC. : -56.600
R.A. : 229.000
DEC. : 18.000
TANCE : 8.150
DULUS : 427
VEL. : 121.000

1 (U) : 0.818
2 (U) : 0.527
3 (U) : -0.232
dU : 533.594
U : 199.563

q1 (V) : -0.572
q2 (V) : 0.698
q3 (V) : -0.432
dV : -282.115
V : -172.612

q1 (W) : 0.066
q2 (W) : -0.486
q3 (W) : -0.872
dW : -2.140
W : -106.374

Handwritten mark

1158 2- 1 50.5 -34 32- +33
G 876 (H) W

-34.722 100 589 019 856 453 113 262

1004 10011-200 + +c 800

9.25 0.48

944 1036
94 414 207

600 10 42
400 209
400 209
014 209

1059

9.56 453 113 362- 0.298 415 4.4.2.5 (2) 185

(249) (271)

-34.55
+19

X=1.243

-209
5.5 ✓
23

+207
7.7
+203

~~6.55~~

6.3

-105.7

-1463

0.0

129

13359

7 07.8 21 00

64-5

-M.554

9.68

9.4

7.65
1.15

750.8

~~1000-00~~

~~1000-00~~

1000-00

9.48

1000-00

1
-16
11.5
+32

+82

1

120

R.A. : 2.100
DEC : 51.000
PM. R.A. : 2.000
PM. DEC : 10.000
DISTANCE : 8.500
MODULUS : 32.000
RAD. VEL. : 32.000

d1 (U) : 4.500
d2 (U) : 0.000
d3 (U) : 0.000
d4 : 100.000
U : 0.000

d1 (U) : 100.000
d2 (U) : 0.000
d3 (U) : 0.000
d4 : 100.000
U : 0.000

R.A. : 2.100
DEC. : -21.000
PM. R.A. : 6.000
PM. DEC. : -16.000
DISTANCE : 8.530
MODULUS : 508
RAD. VEL. : 32.000

q1 (U) : 0.709
q2 (U) : 0.635
q3 (U) : 0.306
dU : -29.354
U : -5.132

q1 (V) : -0.641
q2 (V) : 0.761
q3 (V) : -0.094
dV : -74.773
V : -41.014

q1 (W) :
q2 (W) :

2025

3 09.3 55 W

F7W06II

85258

11 11

8.56 533 157 594

⑤ 0792

404

8.56 311

W22-0109 P A W

310 582/011/1

600-500

-44

-5

921

3260

R.A. : 3.150
DEC. : -59.000
. R.A. : -49.000
. DEC. : -9.000
STANCE : 7.310
MODULUS : 290
. VEL. : -36.000

q1 (U) : 0.543
q2 (U) : 0.837
q3 (U) : -0.061
dU : -100.706
U : -31.373

q1 (V) : -0.668
q2 (V) : 0.387
q3 (V) : -0.636
dV : 63.352
V : -4.551

q1 (W) : 0.509
q2 (W) : -0.386
q3 (W) : -0.769
dW : -44.433
W : -40.559

131

131

21581

3 26.3

-00

35

157

-0.502

1126 614 628

14833

153.3

10015-076 628

157

14833

1126 614 628

068 076

68

-76

825

14833

1570

97.4

-291

-431

132

21507

3

29.7

-10 0.5

-0.55

154.2 (3)

(Circular)

70046 076

668-076

831

831

11.5 6.8

01 (M)	0.0
02 (M)	0.0
03 (M)	0.0
04 (M)	0.0
05 (M)	0.0
06 (M)	0.0
07 (M)	0.0
08 (M)	0.0
09 (M)	0.0
10 (M)	0.0
11 (M)	0.0
12 (M)	0.0
13 (M)	0.0
14 (M)	0.0
15 (M)	0.0
16 (M)	0.0
17 (M)	0.0
18 (M)	0.0
19 (M)	0.0
20 (M)	0.0
21 (M)	0.0
22 (M)	0.0
23 (M)	0.0
24 (M)	0.0
25 (M)	0.0
26 (M)	0.0
27 (M)	0.0
28 (M)	0.0
29 (M)	0.0
30 (M)	0.0
31 (M)	0.0
32 (M)	0.0
33 (M)	0.0
34 (M)	0.0
35 (M)	0.0
36 (M)	0.0
37 (M)	0.0
38 (M)	0.0
39 (M)	0.0
40 (M)	0.0
41 (M)	0.0
42 (M)	0.0
43 (M)	0.0
44 (M)	0.0
45 (M)	0.0
46 (M)	0.0
47 (M)	0.0
48 (M)	0.0
49 (M)	0.0
50 (M)	0.0
51 (M)	0.0
52 (M)	0.0
53 (M)	0.0
54 (M)	0.0
55 (M)	0.0
56 (M)	0.0
57 (M)	0.0
58 (M)	0.0
59 (M)	0.0
60 (M)	0.0
61 (M)	0.0
62 (M)	0.0
63 (M)	0.0
64 (M)	0.0
65 (M)	0.0
66 (M)	0.0
67 (M)	0.0
68 (M)	0.0
69 (M)	0.0
70 (M)	0.0
71 (M)	0.0
72 (M)	0.0
73 (M)	0.0
74 (M)	0.0
75 (M)	0.0
76 (M)	0.0
77 (M)	0.0
78 (M)	0.0
79 (M)	0.0
80 (M)	0.0
81 (M)	0.0
82 (M)	0.0
83 (M)	0.0
84 (M)	0.0
85 (M)	0.0
86 (M)	0.0
87 (M)	0.0
88 (M)	0.0
89 (M)	0.0
90 (M)	0.0
91 (M)	0.0
92 (M)	0.0
93 (M)	0.0
94 (M)	0.0
95 (M)	0.0
96 (M)	0.0
97 (M)	0.0
98 (M)	0.0
99 (M)	0.0
100 (M)	0.0

R

R.A. : 3.500
 DEC. : -10.600
 PM. R.A. : 68.000
 PM. DEC. : -76.000
 DISTANCE : 8.310
 MODULUS : 459
 RAD. VEL. : 154.200

q1 (U) : 0.478
 q2 (U) : 0.610
 q3 (U) : 0.632
 dU : -68.315
 U : 66.043

q1 (V) : -0.665
 q2 (V) : 0.721
 q3 (V) : -0.193
 dV : -470.559
 V : -245.889

q1 (W) : 0.574
 q2 (W) : 0.328
 q3 (W) : -0.751
 dW : 63.689
 W : -86.513

3 (W) :
 dW :
 W :

132

133

133

23552

3 425

21-15

5-6/8

5-2-4-2

Disc

5-2-3-2-0-0

0015 019 0700

5-2-5

014 019

1,124 256 030

13

17

7,99

52

134

R.A. : 3.780
DEC. : -25.200
PM. R.A. : 28.000
PM. DEC. : 17.000
DISTANCE : 7.970
MODULE : 323
RAD. VEL. : -22.000

p1 (U) : 0.409
p2 (U) : 0.805
p3 (U) : 0.002
GU : 101.435
U : 87.449

p1 (U) : -0.001
p2 (U) : 0.084
p3 (U) : -0.042
GU : -13.284
U : -12.020

p1 (U) : 0.000
p2 (U) : 0.000
p3 (U) : 0.000
GU : 0.000
U : 0.000

R.A. : 3.700
DEC. : -52.200
PM. R.A. : 23.000
PM. DEC. : 17.000
DISTANCE : 7.970
MODULUS : 393
RAD. VEL. : -29.000

q1 (U) : 0.439
q2 (U) : 0.895
q3 (U) : 0.082
dU : 101.435
U : 37.449

q1 (V) : -0.661
q2 (V) : 0.384
q3 (V) : -0.645
dV : -13.264
V : 13.490

q1 (W) :
q2 (W) : 0.608

26164
24477
-75-25 CAD 31P -012-127
4 021 -75 45

10.18 + 48
-3.5.00

1085
586
38
75.11
885 74
887
9.57

Garage - 43
" "
+188 +097 Cipe
+135 +095 EC

887 077 088 454
+0369
+0373
APR
0374077 APR

+137 +096
+141 +094

887 346
242
138 077

1080 580 039

560
777441
-350

1.063 485 034
1458 -558

135

90

415.4

-237.1

+1105



26169.000*

4.000*

1.000*

1937

TEL.	833
PLUS	7.218
INDEX	27.000
DEC.	278.000
ED.	25.250
A.	4.000

(U)	132.000
(U)	0.208
(U)	0.388
UN	-0.273
U	244.000
	137.461

(U)	0.450
(U)	0.032
UN	-0.257
U	411.000
	110.324

1937

UN	242.822
(U)	0.457
(U)	0.032
(U)	0.002

R.A. : 4.050
DEC. : -75.750
R.A. : 560.000
DEC. : 77.000
ANCE : 7.610
ULUS : 333
VEL. : -35.000

(U) : 0.368
(U) : 0.889
(U) : -0.273
dU : 564.842
U : 197.461

(V) : -0.650
(V) : 0.036
(V) : -0.759
dV : -411.603
V : -110.354

(W) : 0.665
(W) : -0.457
(W) : -0.591
MP : 267.697
M : 109.732

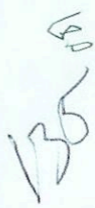

33073

5 045 25 38

F3V

-28.1465

+78

-28.762

1.085 524 098

~~booked~~

70022-016

|

029-016

33

-16

904

978

1376

R.A. : 0.650
DEC. : -28.450
R.A. : 33.000
DEC. : -14.000
DISTANCE : 9.048
MODULUS : 0.43
D. VEL. : 78.000

D1 (U) : 0.150
D2 (U) : 0.000
D3 (U) : 0.000
U : -0.000

D1 (U) : 0.000
D2 (U) : 0.000
D3 (U) : 0.000
U : -0.000

D1 (U) : 0.000
D2 (U) : 0.000
D3 (U) : 0.000
U : -0.000

R.A. : 5.050
DEC. : -28.650
M. R.A. : 33.000
M. DEC. : -16.000
DISTANCE : 9.040
MODULUS : 643
D. VEL. : 78.000

q1 (U) : 0.150
q2 (U) : 0.838
q3 (U) : 0.525
dU : -42.963
U : 13.306

q1 (V) : -0.588
q2 (V) : 0.502
q3 (V) : -0.634
dV : -118.867
V : -125.815

q1 (W) : 0.795
q2 (W) : 0.214
q3 (W) : -0.510
dW : -0.510

274939

-48.1566

-48.678

320 47 58

190

0017 -131 PPM

173 (5)

017 -131

25

-121

8.96

173

1078 544 021

9,48 506 127 423
338

1089 601 23

322

1.094 604 024

137

44115 ✓

6

1316-75 05-

68 III

94515 ✓

7.34

655 131-263

82

8258

1110-028 PPM

125

040 045 455 955 23.6

910-602

1458 523 082

92
92

790 229 082

92
141

138

R.A. : 6.288
DEC. : -5.188
R.A. : -12.888
DEC. : -28.888
R.A. : 5.488
DEC. : -03.888
R.A. : -0.118
DEC. : 0.068
R.A. : -0.244
DEC. : -125.778
R.A. : -7.288
DEC. : -0.488

R.A. :
DEC. : 6.200
R.A. : -75.100
DEC. : -15.000
TANCE : -28.000
DULUS : 6.400
VEL. : 191
 : -68.000

1 (U) :
2 (U) : -0.113
3 (U) : 0.963
dU : -0.244
U : -125.778
 : -7.369

1 (V) :
2 (V) : -0.468
3 (U) :

.A. : 6.400
EC. : 3.450
.A. : 10.000
EC. : -87.000
NCE : 6.900
LUS : 240
EL. : 307.000

(U) : -0.158
(U) : 0.431
(U) : 0.889
dU : -185.143
U : 228.361

(V) : -0.443
(V) : 0.773
(V) : -0.454
dV : -339.848
V : -220.799

(W) : 0.883
(W) : 0.465
(W) : -0.069
dW : -150.076
W : -57.119

796
128
231

139

7522

6 240 #3 27

20

641249

14.5M

306.1 (4)

8101
5 1221

305.2
307

351

541-149 350

10007-089 (circled)

350

602-104 (circled)

1010-087 (circled)

7.56

1063 521 020

114
676

704
476

10
87
6.90

307

307

10

139

Handwritten text, possibly a name or date, written vertically on the left edge of the paper.

Handwritten text, possibly a name or date, written vertically on the left edge of the paper.

Handwritten text, possibly a name or date, written vertically on the left edge of the paper.

Handwritten text, possibly a name or date, written vertically on the left edge of the paper.

Handwritten text, possibly a name or date, written vertically on the left edge of the paper.



R.T.
DEC.
TY.

Handwritten scribble

1-10-0000
0-0000
0-0000
0-0000

45610

6 25.2 -32 08

G3 10/11/19

-323076

+874 (1)

286 (5)

7.17 570671 -496

5058

0065

085 ~~085~~ *Carrying*

Alam

7.18 526 171 333

(420)

(10/11)

083 - 085

1.119 676 018

7.18 526 171 352 2.530

98

85

643

86

7.11 65 434

7.11 65 434

(372)

140

1007-043

Shopping

1032 - 0242

9.0
8.7
-11

38.5 -30 31

+262

30.826 38.3 9.70 434 878 305

509-043

0020-042

1111 70

10.65

9.69 0.77

570 43

-30.5

-0258

074 500

-27

0.034

-0274

263

-26

353

A-I ~~mm~~

1.107

572 1.611 5"

73

0.108	0.110	0.112	0.114	0.116	0.118	0.120	0.122	0.124	0.126	0.128	0.130	0.132	0.134	0.136	0.138	0.140	0.142	0.144	0.146	0.148	0.150	0.152	0.154	0.156	0.158	0.160	0.162	0.164	0.166	0.168	0.170
0.108	0.110	0.112	0.114	0.116	0.118	0.120	0.122	0.124	0.126	0.128	0.130	0.132	0.134	0.136	0.138	0.140	0.142	0.144	0.146	0.148	0.150	0.152	0.154	0.156	0.158	0.160	0.162	0.164	0.166	0.168	0.170

10/3

5.79

-021

110

871

2.779

1015

104

208

845

1045

6.75

57

-2885

55

141

10.50
-50.50
-10.40
-43.00
0.800
575
558.000

U : -51.859
DU : -73.081
(U) : -0.989
(U) : 0.738
-0.842

U : -584.875
(U) : -7.538
(U) : -0.941
(U) : 0.528
0.253

W
W
W

DEC.
R.A.
DEC.
R.A.
ANCE :
PLUS :
VEL.

R.A. : 10.650
DEC. : -30.500
R.A. : -10.400
DEC. : -43.000
ANCE : 8.800
JULUS : 575
VEL. : 263.000

24
576

file

(U) : -0.842
(U) : 0.538
(U) : -0.039
dU : -73.901
U : -52.859

9.00

(V) : 0.252
(V) : 0.328
(V) : -0.911
dV : -77.520
V : -284.075

93529 10 45.1 25 10 56/8W

1430.5
140 / 142

24.5320

1010-046 *Capacity*

1014-076

1149 684 078

501

9.1
0.28
4

15
16
15.6
193

147

R.A. : 10.750
DEC. : -25.150
R.A. : -15.000
DEC. : -46.000
TANCE : 7.980
DULUS : 394
VEL. : 143.000

1 (U) : -0.848
2 (U) : 0.530
3 (U) : -0.009
dU : -60.979
U : -25.337

q1 (V) : 0.268
q2 (V) : 0.414
q3 (V) : -0.870
dV : -107.562
V : -166.814

q1 (W) : 0.457
q2 (W) : 0.740
q3 (W) : 0.493
dW : -190.777
W : -4.714



101063 4 352 -28 34 AS/NO III

268940 1.21 9.43 508 623 -427

7178 (3)

9.74 0.75 $\sqrt{\frac{9.74}{1.21}}$

Conductivity

-0.234 -0.17

C 308 9.24

-308 -0.17

1.059 ~~1.059~~ 0.15
1.19 0.11

-357

-17

9.0

176

MB .

Handwritten notes on a piece of paper, possibly a page from a book or a notebook. The text is written in cursive and is mostly illegible due to blurring and fading. Some faint words like "and" and "the" are visible. There is a small mark resembling a cross or a star in the middle of the page.

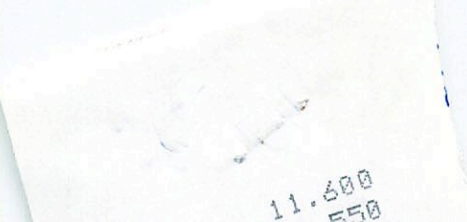

11.590
550

2810~

11 484

-20 32

0 50 54

43

-0250 013

-174 013

-342

13

843

+300

1117-609059

M
W
T
TH
F
S
S
D
D
D
S
S
P
P
P
P

372 110628059

256-

144

11.000

10.000

000.000

10.000

000.000

000.000

000.000

000.000

000.000

000.000

000.000

000.000

000.000

000.000

A: 11.800
E.C.: -70.550
NCE: -372.000
LUS: 13.000
EL.: 8.430
485
300.000

(U) : -0.875
(U) : 0.141
(U) : -0.463
DU : 522.481
U : 114.650

(U) :
(U) :
(U) :
DU :
U :
0.424
-0.238
-0.07
3M
15

126 235 103

5439 588 -031108 597 2.771
14 22.3 -43 25 G3/8W FJ/2

436541

03078.20

761

~~10026~~

10026 -11 YAL

770 78-088

P 7/14

+028

1.119 058 033

1028-1028

11/11/11 60 252

11/11/11 61 33

1028 058 096

151 011 101

1028 096 1028

1028 096 1028

1028

1028

4

1028 1028 1028

50

	66
	1985
1962	181
-1649	376
+120	
3	

145



Handwritten markings, possibly a date or initials, including the number '20' and some other characters.

14. 400
200

128279

AP 5409
Dm 202 14

4.48 -022
339

103

576 2758

81.7

2810820

173

807 460 058 342

7.24

Extremely weak-lined

(037)

10.17
836
26

Narrow yiel Fe; metal-poor

With no all.

8.07 460 078 342

7.24 219

4040-017
-5 +8

40053 339 Carlsberg

5.45
67

4070-339

+80

-339

4.14
67

0.314

417
81.7

11.14

1056442-30

275
-423
227
5343

719.2

-2733

-6209

146

0.7 560

R.A. :
DEC. : 14.550
-28.800 :
88.800 :
-338.800 :
4.700 :
87 :
-81.700 :

AD. VEL. :
MODULUS :
DISTANCE :
PM. DEC. :
PM. R.A. :
DEC. :
R.A. :

U :
-433.537 :
-8.753 :
0.137 :
-0.444 :
53.742 :
0.432 :
0.400 :
-0.432 :
-744 :

U :
0.432 :
0.400 :
-0.432 :
-744 :

d1 (U) :
d2 (U) :
d3 (U) :
d4 (U) :
U :

d1 (U) :
d2 (U) :
d3 (U) :
d4 (U) :

R.A. : 14.550
DEC. : -28.900
*M. R.A. : 80.000
*M. DEC. : -339.000
)DISTANCE : 4.700
MODULUS : 87
D. VEL. : -81.700

q1 (U) : -0.644
q2 (U) : 0.137
q3 (U) : -0.753
dU : -433.537
U : 23.742

q1 (V) : 0.659
q2 (V) : 0.600
q3 (V) : -0.455
dV : -744.750
V : 23.742

83508

15-022

807

9101-10560

914-867-416
247

9105

~~0081-289~~ 708

0018-004 (C) 708

9.5

027-007

27

74

9149

1.49 737 016

1056

922

1884.281
188.213

W W :

W

W

191951
-8.456

~~3480m 0.603~~
3480m 0.603

3480

~~3480m 0.603~~

191951
59
42

~~3480m 0.603~~

599

581-960

599

~~3480m 0.603~~

599

581-960

0514

599

10107

070

10107

148

Handwritten notes on a piece of paper, possibly a page from a book or manuscript. The text is written in a cursive script and is mostly illegible due to fading and the angle of the page. The paper is yellowed and has a jagged tear along the top edge. The notes appear to be organized into several lines or paragraphs, with some words being more prominent than others. The paper is placed on a light-colored surface, possibly a table or desk.

.A.	:	:	18.100
EC.	:	:	-8.800
.A.	:	:	-97.000
EC.	:	:	-189.000
NCE	:	:	8.700
LUS	:	:	550
EL.	:	:	70.000
(U)	:	:	0.090
(U)	:	:	0.345
(U)	:	:	-0.934
NP	:	:	-349.559
U	:	:	-257

18/10/07

19 16.5

20 21

20/3(w)

20/5/93

58 577 661 472

1074 170 POW

0-24

1033 777 *handwritten*

146 977

-520

-777

927

1119

668 13

-7 2

~~20~~
~~22.5~~

Handwritten text on a piece of paper attached to the right side of the page.

149



140287

20024

3504

66

-351392

82648

158

046

Probably mixed woods

11/15

~~11/15~~

11

0231

2654

171

P 10/11

036

48

134-133

113

033

108

006-133 (Country) 5.94

020-162

24

162

96
255
299
.024

6.5

132.7

154.2

70.7

150

MODULUS : 100
DISTANCE : 5.00
PM. DEC. : -173.00
PM. R.A. : -48.00
DEC. : -35.10
R.A. : 20.32

AD. VEL. : 157.888
d1 (U) : 0.504
d2 (U) : -8.816
d3 (U) : -0.864
dU : -50.478
U : -124.683

d1 (U) : 0.193
d2 (U) : 0.977
d3 (U) : 0.092
dU : -38.782
U : -24.282

d1 (U) : -0.843
d2 (U) : 0.218

R.A. : 20.05
DEC. : -35.10
PM. R.A. : -48.00
PM. DEC. : -173.00
DISTANCE : 5.00
MODULUS : 100

RAD. VEL. : 135.000

q1 (U) : 0.504
q2 (U) : -0.016
q3 (U) : -0.864
dU : -80.675
U : -124.663

q1 (V) : 0.193
q2 (V) : 0.977
q3 (V) : 0.095
dV : -836.785
V : -70.905

q1 (W) : -0.842
q2 (W) : 0.215
q3 (W) : -0.015

DEC. : 23 1951
R.A. : -24.789
DEC. : -162.889
ANCE :
CULUS :
VEL. : 382 15
132

1 (U) :
2 (U) :
3 (U) :
4 (U) :
5 (U) :
6 (U) :
7 (U) :
8 (U) :
9 (U) :
10 (U) :

11 (U) :
12 (U) :
13 (U) :
14 (U) :
15 (U) :
16 (U) :
17 (U) :
18 (U) :
19 (U) :
20 (U) :

21 (U) :
22 (U) :
23 (U) :
24 (U) :
25 (U) :
26 (U) :
27 (U) :
28 (U) :
29 (U) :
30 (U) :

R.A. : 20.050
DEC. : -35.050
R.A. : -24.000
DEC. : -162.000
DISTANCE : 7.410
MODULUS : 303
VELOCITY : 135.000

1 (U) : 0.504
2 (U) : -0.015
3 (U) : -0.864
dU : -35.225
U : -127.285

1 (V) : 0.193
2 (V) : 0.977
3 (V) : 0.095
dV : -767.831
V : -220.063

1 (W) : -0.842
2 (W) : 0.215
3 (W) : -0.495
.. : ..



Handwritten notes on a piece of lined paper, possibly bleed-through from the reverse side. The text is faint and difficult to decipher but appears to contain several lines of writing.

11/18

A large, mostly blank sheet of lined paper with very faint, illegible handwriting, possibly bleed-through from the reverse side.

PM. R.Y. DEC. " " 3.450
PM. R.Y. DEC. " " 10.000
PM. R.Y. DEC. " " 50.000
PM. R.Y. DEC. " " 170.000
PM. R.Y. DEC. " " 457 0.300
PM. R.Y. DEC. " " 151.000

3 29.7 -10 75

109.14

154.20

0.55

Control

7600 91008

8.37

760-919

559 8-11-11

89

760-919

760-919

13

505

-0.670
18.820
-95.56

0807-043 -6032 -0242

9.0
8.7
-11

30.8026

353

10 38.5 -30 31

9.70 534 278 -505

+262

009-043

00202042 276

1111 70

10.65

9.69 0.77

0258

674 680

-30.5

6m -034

033/8-038

copy

263

-27

353
R-5 #5 10mm

0034-025 264 copy

012041

-38

9.5

1.107

572 1.511 575 674

2.73 545 100 510 Bond

21

5.5

1213

100

0092

73

R.A. : 6.400
 DEC. : -36.150
 PM. R.A. : 98.000
 PM. DEC. : -85.000
 DISTANCE : 6.430
 MODULUS : 193
 RAD. VEL. : 86.000

q1 (U) : -0.158
 q2 (U) : 0.898
 q3 (U) : 0.410
 dU : -421.148
 U : -46.107

q1 (V) : -0.443
 q2 (V) : 0.307
 q3 (V) : -0.842
 dV : -289.72
 V :

q1
 q2
 q3

140